



PIANO PER L'ORGANIZZAZIONE DEI SERVIZI DI EMERGENZA - ANNO 2023

RIFERIMENTI NORMATIVI:
L.R. 12/2009 art. 22 del 08/05/2009

**APPROVATO DAL CONSIGLIO DI AMMINISTRAZIONE
CON DELIBERA N. 036/2023 DEL 09/03/2023**

Tav. n. 2
Corografia Generale - Limiti Comunali e Provinciali
(Scala 1:100.000)

Este, febbraio 2023

IL PRESIDENTE
Zanato Michele

35042 - Este (PD) Via Augusta, 25 - Tel. 0429.601563 - Fax. 0429.50054
Mail. protocollo@adigeuganeo.it - PEC. adigeuganeo@pec.it

Legenda

- Rete Idraulica Consorziale
- Rete Idraulica Regionale
- Limite Consorzio Adige Euganeo
- Limite di Provincia
- Limite di Comune

<u>Provincia di Padova</u>		<u>Provincia di Venezia</u>	
	Sup. ha		Sup. ha
01 - Agna	1.887,59	28 - Merlara	1.787,45
02 - Anguillara Veneta	2.035,56	29 - Monselice	5.064,60
03 - Arquà Petrarca	1.253,11	30 - Montagnana	4.452,19
04 - Arre	1.247,43	31 - Montegrotto Terme	182,53
05 - Bagnoli di Sopra	3.491,00	32 - Ospedaletto Euganeo	2.142,70
06 - Baone	2.447,35	33 - Pernumia	1.311,71
07 - Barbona	800,59	34 - Piacenza d'Adige	1.795,19
08 - Battaglia Terme	544,30	35 - Ponso	1.097,20
09 - Boara Pisani	1.591,28	36 - Pontelongo	468,36
10 - Borgo Veneto	3920,20	37 - Pozzonovo	2.446,14
11 - Bovolenta	1.072,37	38 - Rovolon	1.400,68
12 - Candiana	2.237,43	39 - San Pietro Viminario	1.329,94
13 - Carceri	971,86	40 - Sant'Elena	892,66
14 - Cartura	1.486,25	41 - Sant'Urbano	3.152,14
15 - Casale di Scodosia	2.119,18	42 - Solesino	1.024,71
16 - Castelbaldo	1.453,55	43 - Stanghella	1.971,21
17 - Cinto Euganeo	1.980,05	44 - Teolo	582,88
18 - Codevigo	226,32	45 - Terrassa Padovana	1.471,19
19 - Conselve	2.430,04	46 - Torreglia	5,98
20 - Correzzola	4.046,35	47 - Tribano	1.927,40
21 - Due Carrare	92,93	48 - Urbana	1.570,92
22 - Este	3.274,35	49 - Vescovana	2.181,03
23 - Galzignano Terme	1.816,18	50 - Vighizzolo d'Este	1.713,15
24 - Granze	1.148,77	51 - Villa Estense	1.588,01
25 - Lozzo Atestino	2.399,96	52 - Vò	2.038,65
26 - Masi	1.275,17		
27 - Megliadino San Vitale	1.514,65		
<u>Totale Provincia di Padova ha 92.362,44</u>		<u>Totale Provincia di Venezia ha 13.068,87</u>	

Superficie totale consorzio ha 119.955

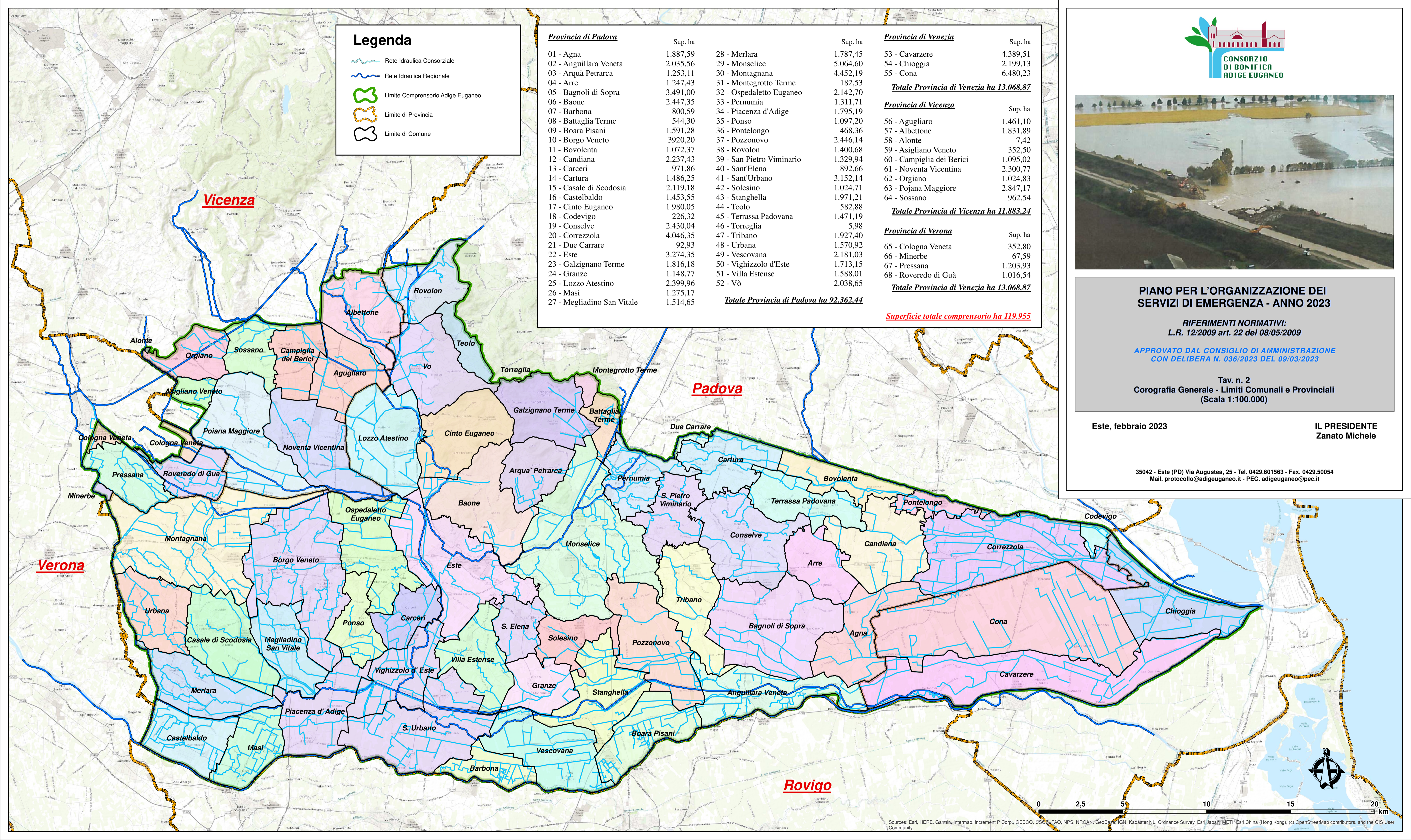

Source: Esri, HERE, Garmin, Intermap, increment P Corp., GEBCO, USGS, FAO, NPS, NRCAN, GeoBase, IGN, Kadaster NL, Ordnance Survey, Esri Japan, METI, Esri China (Hong Kong), (c) OpenStreetMap contributors, and the GIS User Community